SUPERSPORT939 用 パーツ

AELLA engine slider for SuperSport939

for DUCATI

AELLA

SSDGST 201708

SHOP URL



Photo：ホワイト

PRODUCT INFORMATION

AELLA だからこそ成し得るクオリティ。
バイクを操る歓びを実感できるパーツ。

SUPERSPORT939 用に専用設計されたライディングキット。
CNC 削り出しによる高精度、高剛性がもたらす精密なタッチは
AELLA 独自のクオリティが生み出しています。
ライディングポジションは全部で４か所、その他ペダル先も前後に
無段階調整が可能となっています。

○ポジション（ノーマル比）

1、フロント	6mm	アップ	6mm
2、フロント	16mm	アップ	6mm
3、バック	4mm	アップ	16mm
4、バック	4mm	アップ	6mm

品番　：AE-10085
品名　：ライディングステップキット
材質　：アルミニウム / ブラックアルマイト加工
価格　：ポリッシュ　￥118,000（税別）
　　ホワイト / ブラック　￥123,000（税別）
　　※ホワイト / ブラックはピボット部分のリングがレッドとなります。
適合　：DQS 装着車（非装着車は別途シフトキットが必要）



Photo：ポリッシュ

Kyoto CASUNO motorcycles co.

AELLA では SS939 用アイテムを他にも多数ラインナップしています。詳しくは WEB で！

アエラ　SUPERSPORT



AE-77021

ナビゲーションステー

カラー設定：ホワイト / ブラック

￥19,800

視認性抜群のポジショニング。
SUPERSPORT の幅広いユーザビリティにナビは必須のアイテム。メーターの視界を妨げず、ナビが見やすい位置を割り出しました。スマホホルダー（デイトナ社製専用）にも対応しています。（AE-77021-SH）





AE-14011

ハンドルアップスペーサー

￥9,980

ハンドルを 15 ミリアップさせてより快適に
前傾姿勢が緩和され、より自然な乗車姿勢となりロングライド時の疲労が軽減されます。スポーツ走行においても腕回りにゆとりが生まれるので、ダイナミックな体重移動が可能に。
レーザーでさりげなく「AELLA」ロゴを刻印。





AE-74017

サイドスタンドエンド

￥8,800

車体引き起こしの労力を軽減。
車体を約 3 センチほど引き起こし、寝すぎる車体を起こします。また、地面に接する部分を拡大し、より安定感が増しました。他にもスタンドを出しやすくする形状、バンク時に地面と接触しにくくする工夫などもなされています。







AE-68119

エンジンスライダー

￥29,800

今や必需品ともいえる保守パーツ
思いがけない転倒による愛車へのダメージを抑えます。レッドアルマイトのアルミリングによって描かれる赤いラインがドゥカティのイメージカラーの象徴です。
SUPERSPORT939 はエンジンに直接固定し保護するエンジンスライダーとなっています。



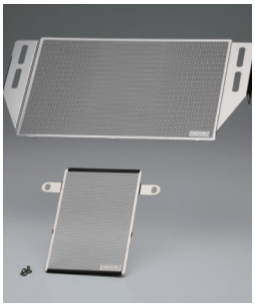

AE-56133

ラジエター＆オイルクーラーガード

カラー設定：ステンレス地 / ブラック

￥29,000 ～￥34,000

効果の大きい無段階ウェーブパターン
前輪の巻き上げが多い中央部分にはプロテクト効果の高い細かいアミ目を、両サイドの走行風が良くあたる部分は、冷却効果を損なわないよう粗目のアミ目を無段階に配置。キズが目立ちにくいヘアライン処理済。





AE-74016

タイダウンフックプレート

カラー設定：ホワイト / ブラック / レッド

￥9,800

A201 ジュラルミン削り出しパーツ
車両搬送時や荷掛けフックとして。
タンデムステップを外した後の 2 本のボルト穴を利用、簡単に取り外しできます。ルックスもモノポスト仕様としてドゥカティらしいスポーティな外観を活かすことができます。