Streetfighter V4'25　アルミ削り出し可変ハンドルバー

AELLA

『取付要領書』

AE-27071
参考作業時間：40min

■この度はAELLA製品をお買い上げ頂き、誠にありがとうございます。
本製品の取り付けには、必ず専門の知識・技術を持たれる方が作業に当たって下さい。

①純正のハンドルよりスロットグリップ、右・左スイッチ、バーエンド、ブレーキ及びクラッチマスターシリンダーを取り外す。この際マスターのフルード漏れにご注意下さい。
※スイッチボックスの取り外しには特殊工具が必要です。(純正品番：88713．4967)

②アエラ製ハンドルバーのセンター部(クランプ部)を仮止めして下さい。
※取り付ける向きに注意して下さい。別紙参照。

③角度調整用スペーサーを任意の位置に取り付け、ピンを差し込んで下さい。
※角度については別紙をご参照下さい。

④ハンドルバーの左右に注意してハンドルバーを付属のボルト(M12×30 P＝1．5)で仮止めして下さい。
※バーに同じ径の穴が2つ開いている方がR(ブレーキ側)です。

⑤スロットグリップ、右・左スイッチ、バーエンド、ブレーキ及びクラッチマスターシリンダーを仮止めして下さい。

⑥干渉に注意してポジションを調整して下さい。ハンドルロックが作動するかどうかもご確認下さい。
※ハンドルの絞り角度や高さの調整によっては、フューエルタンク等に干渉する場合があります。
※すべての部品が仮止めの為、無理な力を加えない様に注意して下さい。

⑦ポジションが決まりましたら、最初にアッパークランプボルトを本締めして下さい。

⑧次に角度調整用スペーサー部の取り付けネジを本締めして下さい。
この際、ハンドルバーを軽く補助しながら締め付けて下さい。
※ネジロック剤を使用：ロックタイト243(中強度)相当推奨
※締め付けトルク：60N･m

⑨残り全てのネジを本締めして下さい。

⑩最後に各部の締め付け確認、及び各部の干渉を確認して下さい。
※初回走行後を含め、定期的にネジの緩みなどを点検して下さい。
※トランスポーター等に積まれる場合、無理な力が加わりゆがみ・変形の恐れがございますのでハンドルバー部を固定しないで下さい。

〇ハンドルバーと立ち上がり部の固定ボルト
ネジロック剤使用：ロックタイト243(中強度)相当推奨。 締め付けトルク：18N･m
※出荷時はネジロック剤を塗布し組立済みです。
※キャップボルトの穴はめっきが非常にのりにくい為、雨水等が残った場合すぐに錆びてしまいます。水分が残らない様にして頂くか、付属のボルト穴カバーをご使用下さい。

〇ハンドルの交換により、車検証記載の車幅と±20mm以上の変更があった場合は
車検時に構造変更の届けが必要になる場合があります。

アルマイト製品について
・アルミニウムの表面を電気化学的に酸化させ、皮膜を生成させたものです。
・着色アルマイトについては塗装の様な微妙な調色はできません。 また使用するアルミの材料によっても色が違ってきます。
・着色アルマイトは、紫外線、熱、薬品、洗剤などの要因で色褪せやひび割れが発生します。
・アルマイト厚みは、0．005mm～0．02mmと非常に薄い為、部品同士が擦れる箇所や乗車時にブーツが擦れる箇所で摩耗し下地のアルミ表面が現れます。
・アルマイト処理を行う際に部品を保持する部分(接点)には色が付かない場合があります。
以上はアルマイト処理の性質で避けられない為、クレーム対象にはなりません。予めご了承下さい。

20260403

株式会社 AELLA
〒612-8473 京都市伏見区下鳥羽広長町218　TEL：075-622-7439

DUCATI StreetfighterV4'25
アルミ削り出し可変ハンドル 分解図

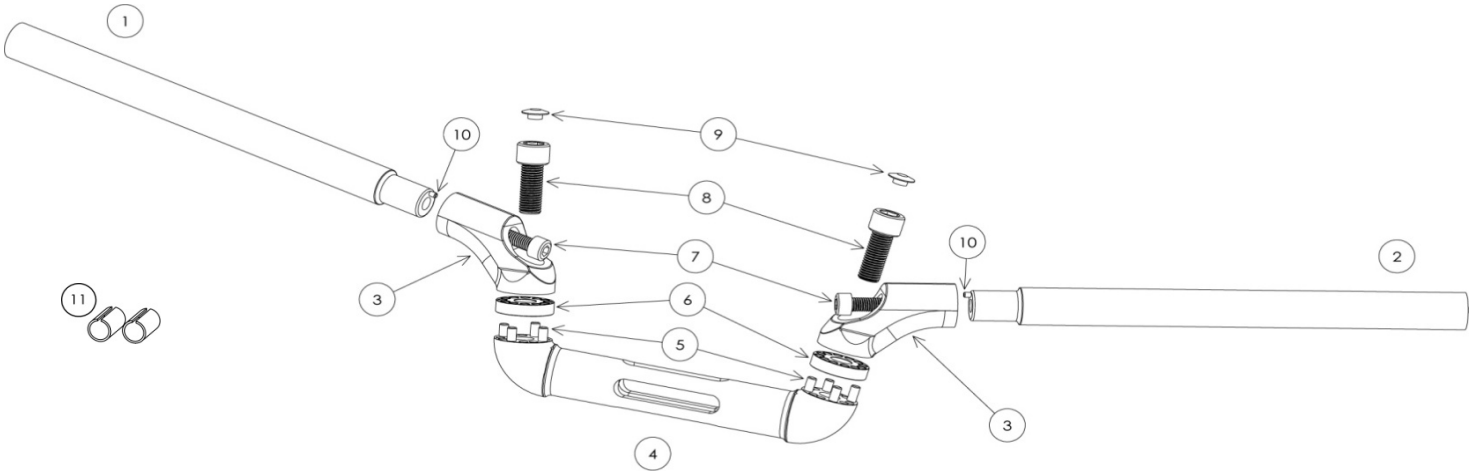

No.	パーツ名	数量	備考
1	ハンドルバー Rh	1	
2	ハンドルバー Lh	1	
3	立ち上げ部(左右共通)	2	
4	センター部	1	
5	ダウエルピン φ5L20	8	
6	スペーサー7mm	2	
7	キャップボルト M8L25	2	※1
8	SCM キャップボルト M12L35	2	※1
9	ボルト穴カバー	2	
10	スプリングピン φ2. 5L10	2	
11	バーエンドスリーブ	2	

※1:ネジロック剤塗布(ロックタイト243、ビブラタイト121 中強度相当推奨)

品番	製品名	数量	単価(税抜)
AE-27000-OP1	高さ調整スペーサー 2mm	一式	¥3,250
AE-27000-OP2	高さ調整スペーサー 7mm	一式	¥3,250
AE-27000-OP4	高さ調整スペーサー 9mm	一式	¥3,250
AE-27000-OP3	高さ調整スペーサー 12mm	一式	¥3,250

※上記、オプションにてお買い求め頂けます。

株式会社 AELLA
〒612-8473 京都市伏見区下鳥羽広長町218 TEL:075-622-7439

StreetfighterV4'25 可変ハンドル
角度調整方法

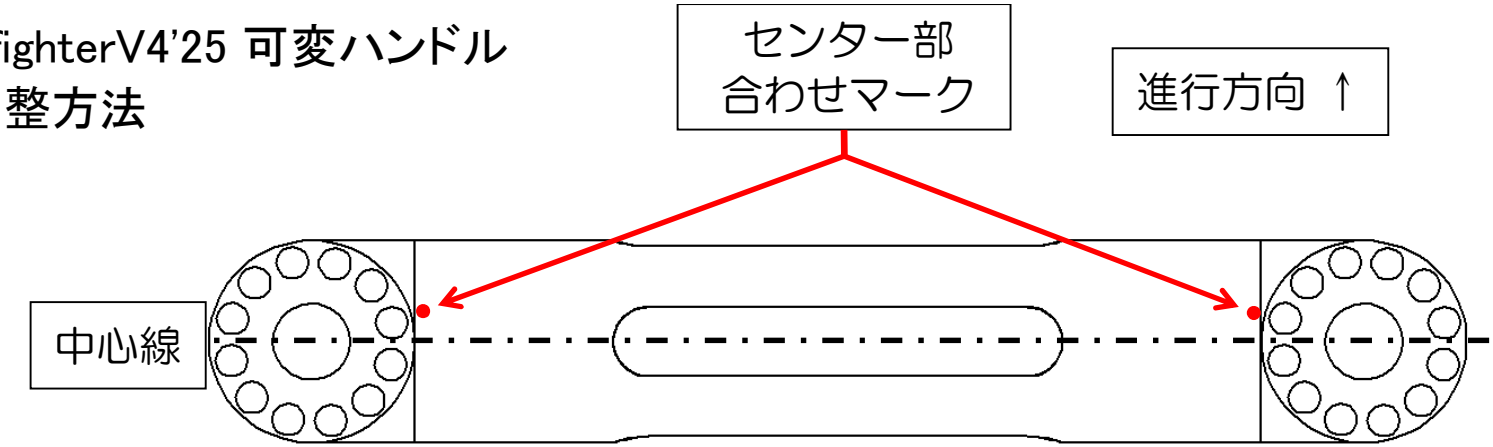

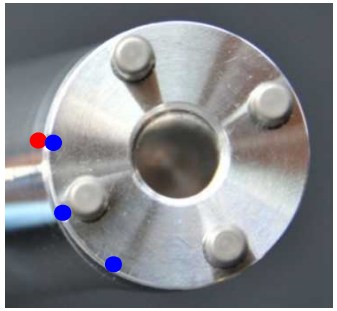

12度

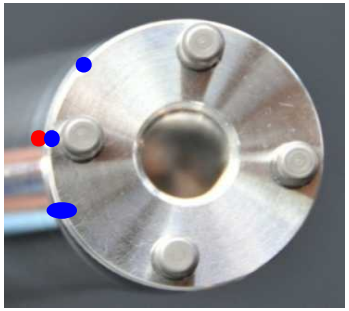

１４度

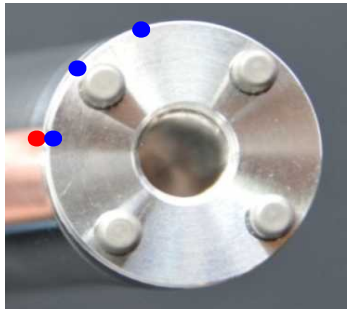

16度

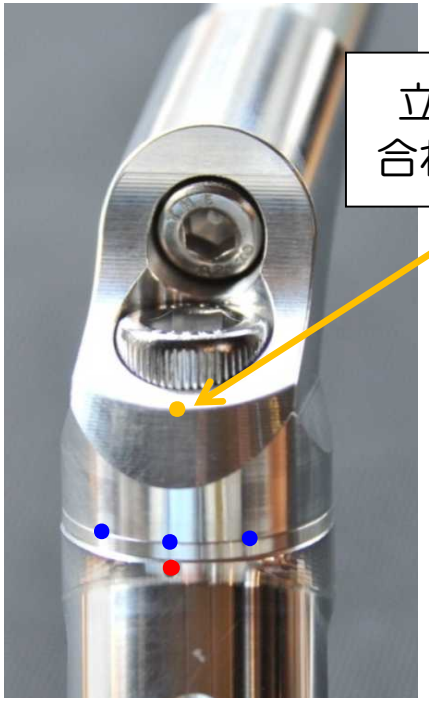

（例）設定１４度

1）センター部合わせマークが進行方向（前方）にくる様に取り付ける。

2）スペーサー合わせマークを設定したい角度に合わせピンを4本差し込む。
※上図参照

3）立ち上がり合わせマークとセンター部合わせマークが合うようにはめ込む。
※右図参照

※標準仕様（2mm）の他にオプションで7、9、12mmのスペーサーもご用意しております。