③～⑧及び⑫、⑬は組込済パーツのため、
通常単品では販売していません。

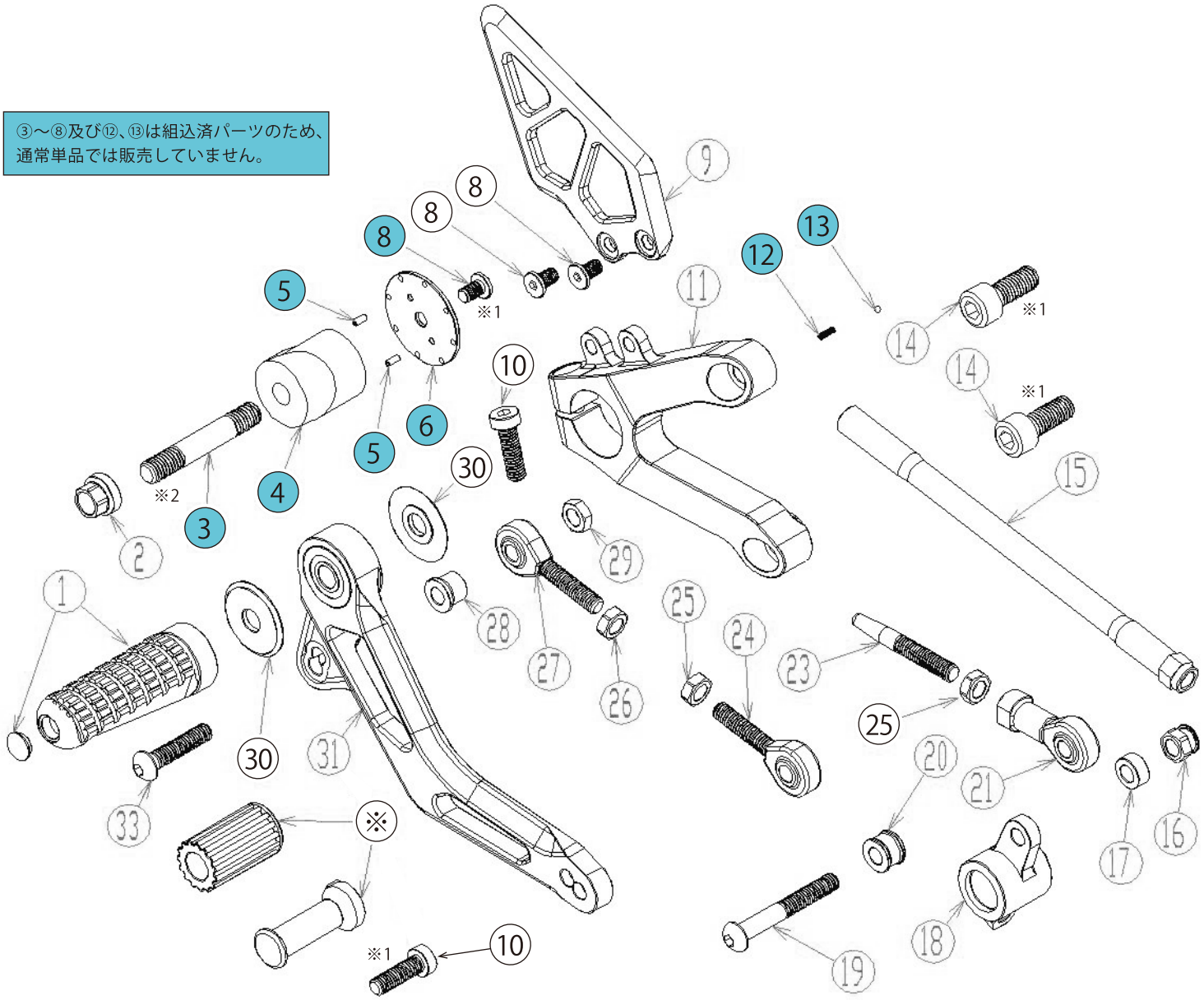

副品番	商品名	単価（税別）
-01	MFJ 対応ｶｯﾄﾊﾞｰ 70mm (ｴﾝﾄﾞｷｬｯﾌﾟ付き)	￥6,000
-31PO/WT/BK	ﾌﾞﾚｰｷﾍﾟﾀﾞﾙ(ﾍﾞｱﾘﾝｸﾞ込)	￥13,000
-11PO/WT/BK	ｽﾃｯﾌﾟﾍﾞｰｽR(998)	￥16,400
-09PO/WT/BK	ﾋｰﾙｶﾞｰﾄﾞR	￥4,200
-04PO/WT/BK	偏心ｶﾗｰ	￥2,300
-28PO/WT/BK	ｱﾙﾐｶﾗｰB(13.8/L6)	￥600
-30	SUSﾍﾟﾀﾞﾙｶﾗｰC(2T)OUT	￥1,100
-17	ﾌﾞﾚｰｷｱｰﾑｶﾗｰA(11/L5)	￥300
-20	ﾌﾞﾚｰｷｱｰﾑｶﾗｰE(13.8/L10)	￥600
-05	ﾛｰﾙﾋﾟﾝ M2	￥10
-06	偏心ｶﾗｰｷｬｯﾌﾟ	￥1,200
-12	ｽﾌﾟﾘﾝｸﾞ	￥80
-13	ﾎﾟﾘｶｰﾎﾞﾈｰﾄﾎﾞｰﾙ(2mm)	￥130
-02	SCMﾌﾗﾝｼﾞﾛｯｸﾅｯﾄM8/L9.5	￥900
-23	SUSﾌﾟｯｼｭﾛｯﾄﾞ(46L)	￥1,600
-16	SUS 溝付きﾅｯﾄ	￥690

副品番	商品名	単価（税別）
-18	ﾌﾞﾚｰｷﾚﾊﾞｰｶﾑ	￥4,000
-21	ﾛｯﾄﾞｴﾝﾄﾞ	￥1,500
-24	ﾛｯﾄﾞｴﾝﾄﾞ	￥1,500
-27	ﾛｯﾄﾞｴﾝﾄﾞ	￥1,500
-08	六角穴付き極低頭ﾎﾞﾙﾄ M5/L8	￥220
-10	六角穴付き低頭ﾎﾞﾙﾄ M6/L20	￥180
-33	SUSﾎﾞﾀﾝﾎﾞﾙﾄ M6/L25	￥90
-19	SUSﾎﾞﾀﾝﾎﾞﾙﾄ M6/L45	￥150
-14	SUSｷｬｯﾌﾟﾎﾞﾙﾄ M8/L20	￥60
-03	SUSｽﾀｯﾄﾞﾎﾞﾙﾄ M8/L50	￥600
-26	SUS 薄型ﾅｯﾄ M6L	￥80
-25	SUS 薄型ﾅｯﾄ M6R	￥30
-29	薄型ﾛｯｸﾅｯﾄ M6	￥50
-15	ｼﾌﾄﾛｯﾄﾞ（L160）	￥4,400
※ops-1mkPO/WT/BK	ﾍﾟﾀﾞﾙ先可変 (M)＋ゴム S	￥2,010
※ops-rubber	ゴム S のみ	￥400

※1　中強度のﾈｼﾞﾛｯｸ剤（ﾛｯｸﾀｲﾄ242、243 推奨）を塗布してください。
※2　高強度のﾈｼﾞﾛｯｸ剤（ﾛｯｸﾀｲﾄ262、263 推奨）を塗布してください。